

- RETE VERDE: TITOLO II - CAPO 6**
- Struttura naturalistica primaria art. II - 42
 - Ambiti di consolidamento dei caratteri naturalistici e paesistici art. II - 43
 - Elementi puntuali di elevato valore (nodi) art. II - 44
 - Elementi puntuali di elevato valore (nodi) art. II - 44
 - Corridoi verdi ART. II - 45
 - Viabilità di interesse panoramico art. II - 39
 - Tracciati guida paesaggistici art. II - 39
 - Ambiti di riqualificazione ecosistemica art. II - 46
 - Varchi di permeabilità residuale da salvaguardare art. II - 47
 - Confini comunali

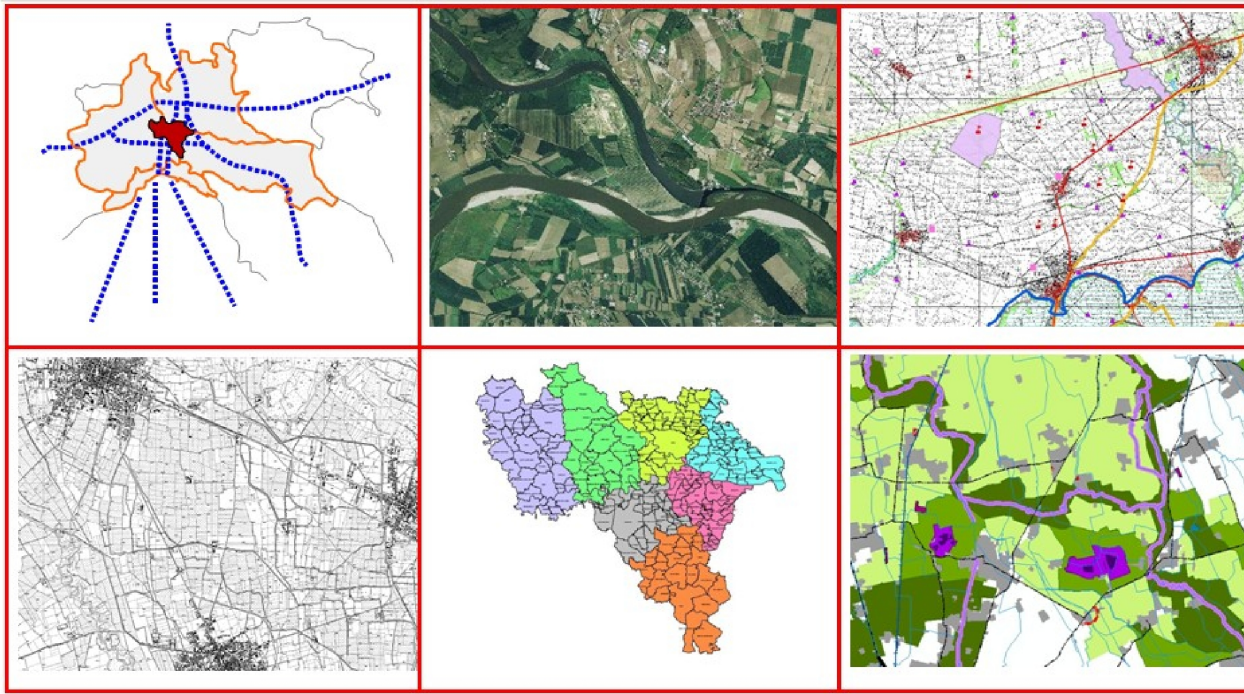

PROVINCIA DI PAVIA
Settore Lavori Pubblici e Territorio
ADEGUAMENTO PTCP ALLA L.R. 12/2005 e s.m.i.



Oggetto: Rete Verde Provinciale		Approvato con D.C.P. n. 30 del 23 aprile 2015
Elaborato: Tav. 3_1 a	Scala: 1:50.000	Publicato sul BURL. Serie Atti e concorsi n. 37 del 9 settembre 2015
Presidente della Provincia Daniela Biondi Assessore alle Politiche di Programmazione, Coordinamento Territoriale e Mobilità Michele Bazzani Dirigente del Settore Territorio Vincenzo Fontana sino al 31.05.2013 Barbara Galvani dal 1.06.2013 Ufficio del Piano per la redazione del PTCP, Coordinamento e redazione della cartografia Domenica Longhi Cristina Gallina Roberto Delagiovanna Roberto Baldinelli Alberto Milanesi Simona Montini		Consulente per l'elaborazione del piano Coordinamento generale e tecnico scientifico redazione testi della normativa e della relazione Marco Pomilio Valenza paesaggistica: testi capitolari dedicati nella normativa e nella relazione generale Roberto Fontana Geologia e rischio idrogeologico: testi capitolari dedicati nella normativa e nella relazione generale, contenuti tavola 5, analisi propedeutiche Fabrizio Fianelli Progetto rete ecologica ed aspetti naturalistici: coordinamento generale VAS e redazione del Rapporto Ambientale e del Rapporto di Incidenza Nuova Qualità Ambientale srl, Pavia