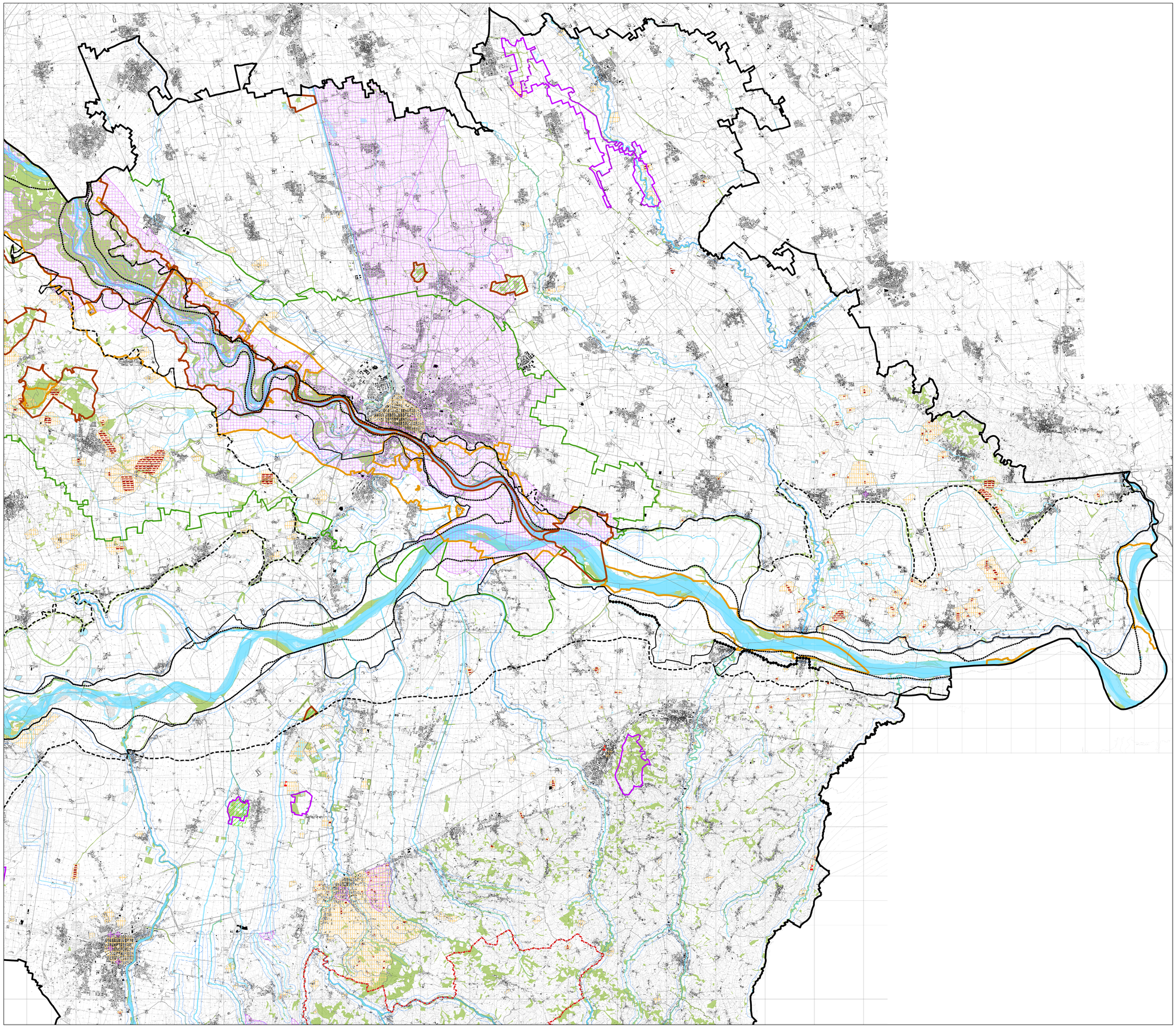

LEGENDA

DIFESA DEL SUOLO

FASCE FLUVIALI PAI AI SENSI DELLA L.183/1989 (APPROVATE CON DCPM 8 AGOSTO 2001)

- LIMITE TRA LA FASCIA A E LA FASCIA B
- LIMITETRA LA FASCIA B E LA FASCIA C
- LIMITE ESTERNO FASCIA C
- LIMITE DI PROGETTO TRA LA FASCIA B E LA FASCIA C

BENI PAESAGGISTICI E AMBIENTALI (D. LGS 22 GENNAIO 2004 N.42 s.m.i.)

- ART.136 comma 1 let. a e b "BELLEZZE INDIVIDUE" (EX L.1497/1939 ART. 1 commi 1 e 2)
- ART. 136 comma 1 let. c e d "BELLEZZE D'INSIEME" (EX L.1497/1939 ART.1 commi 3 e 4)
- ART. 142 comma 1 let. b "TERRITORI CONTERMINI A LAGHI" EX L431/1985 art.1 LET. b)
- ART. 142 comma 1 let. c "FIUMI, TORRENTI E CORSI D'ACQUA" (EX L.431/1985 ART.1 let. c)
- ART. 142 comma 1 let. d "TERRITORI ALPINI E APPENNINICI" (EX. L. 431/1985 ART.1 let. d)
- ART. 142 comma 1 let. f " PARCHI NAZIONALI E/O REGIONALI" (EX L.431/1985 ART.1 let. f)
- ART. 142 comma 1 let. f RISERVE NAZIONALI (EX L.431/1985 ART.1 let. f)
- ART. 142 comma 1 let. g "FORESTE E BOSCHI" (EX L.431/1985 ART.1 let. g)
- ART. 142 comma 1 let. m "ZONE DI INTERESSE ARCHEOLOGICO" (EX. L. 431/1985 ART.1 let. m)
- RITROVAMENTI ARCHEOLOGICI - RINVENIMENTI DECRETATI
- ZONE DI INTERESSE ARCHEOLOGICO - AREALI DI RITROVAMENTO
- ZONE DI INTERESSE ARCHEOLOGICO - AREALI DI RISCHIO

SITI DELLA RETE ECOLOGICA EUROPEA NATURA 2000

- SIC (SITI DI IMPORTANZA COMUNITARIA - DIRETTIVA 92/43/CE E S.M.I.) - ZSC (ZONE SPECIALI DI CONSERVAZIONE)
- ZPS (ZONE DI PROTEZIONE SPECIALE - DIRETTIVA 79/409/CE E S.M.I.)

PARCHI LOCALI DI INTERESSE SOVRACOMUNALE

- PLIS ISTITUITI

RIFERIMENTI TERRITORIALI

- CORSI D'ACQUA MINORI
- CORSI D'ACQUA PRINCIPALI
- SPECCHI D'ACQUA E ALVEI FLUVIALI

LIMITI AMMINISTRATIVI

- COMUNI
- PROVINCIA DI PAVIA
- COMUNITA' MONTANA

N

5km 2.5km 1km 0.5km 0km

UTM 32N / WGS84
SCALA 1:50.000

PROVINCIA DI PAVIA

PROVINCIA DI PAVIA

Settore Territorio Pianificazione Strategica e Patrimonio

PIANO TERRITORIALE DI COORDINAMENTO PROVINCIALE

VARIANTE DI PTCP IN ADEGUAMENTO ALLA LR N.31/2014 e s.m.i.

Oggetto: **Ricognizione delle aree assoggettate a specifica tutela di legge**		D.C.P. n. 45 del 15.11.2023
Elaborato: **Tavola 4.b - Pavese**	Scala: **1:50.000**	Data:

Presidente della Provincia Giovanni Palli	**Consigliere delegato** Filippo Droschi
Ufficio di piano per la redazione della Variante di PTCP Elisabetta Pozzi (fino al 14.06.2023) Antonio Massaro (dal 15.06.2023) Vincenzo Fontana Roberto Dellagiovanna Cristina Gallina Roberta Baldiraghi Barbara Galletti Simona Galuppi	**Consulenze per l'elaborazione della Variante di PTCP** Augusto Allegrini Luigi Bariani Daniela Barbano Gian Luca Perinotto Gruppo Argo Associati Nuova Qualità Ambientale srl Claudio Linzola