

**Rete Ecologica Provinciale (REP)
Articolo II-52**

Legenda

-  Gangli primari
-  Ambiti di connessione ecologica
-  Aree di interesse naturalistico in ambito planiziale
-  Aree Prioritarie di Intervento (API)
-  Corsi d'acqua di rilievo idrobiologico
-  Ambito di transizione
-  Varchi di permeabilità residuale
-  Ambito collinare-montano
-  Ambiti urbani e periurbani

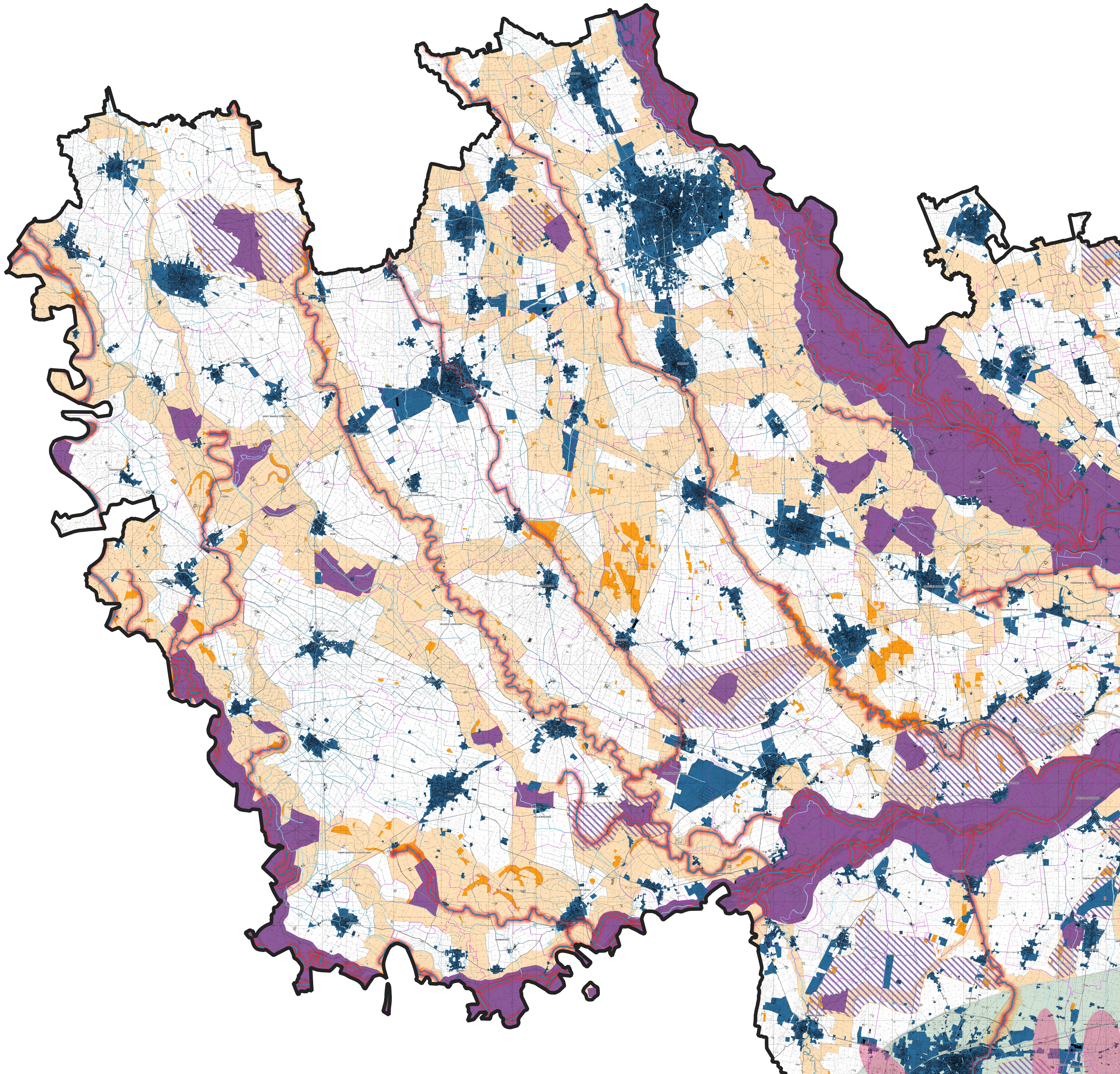

PROVINCIA DI PAVIA

Settore Territorio Pianificazione Strategica e Patrimonio

PIANO TERRITORIALE DI COORDINAMENTO PROVINCIALE
VARIANTE DI PTCP IN ADEGUAMENTO ALLA LR N.31/2014 e s.m.i.

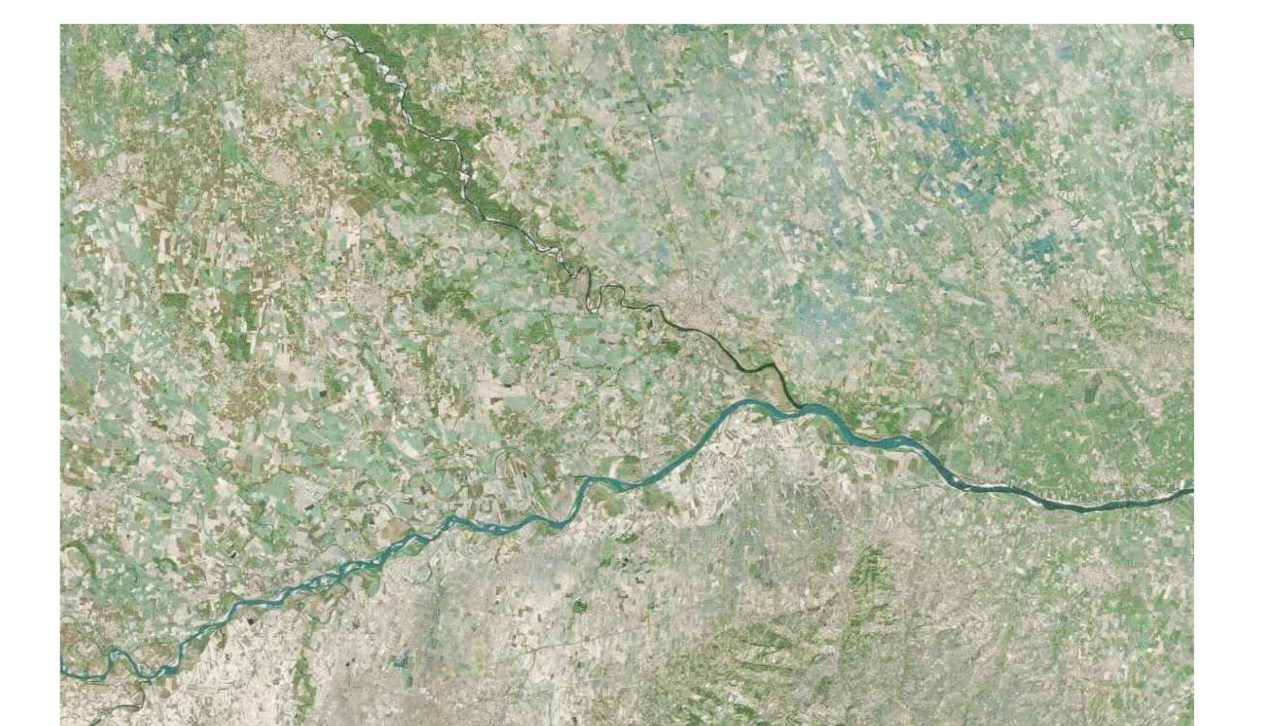

Oggetto: Rete Ecologica Provinciale (REP)		D.C.P. n. 45 del 15.11.2023
Elaborato: Tavola 3.2.a - Lomellina	Scala: 1:50.000	Data:
Presidente della Provincia Giovanni Pelli	Consigliere delegato Filippo Droschi	
Ufficio di piano per la redazione della Variante di PTCP Elisabetta Pozzi (fino al 14.06.2023) Antonio Massaro (dal 15.06.2023) Vincenzo Fontana Roberto Dellagiovanna Cristina Gallina Roberta Barlaghi Barbara Galletti Simona Galuppi	Consulenze per l'elaborazione della Variante di PTCP Augusto Allegri Luigi Bariani Daniela Barbanco Gian Luca Perrinotto Gruppo Argo Associati Nuova Qualità Ambientale srl Claudio Linzola	