



PROVINCIA DI PAVIA

Settore Territorio Pianificazione Strategica e Patrimonio

PIANO TERRITORIALE DI COORDINAMENTO PROVINCIALE

VARIANTE DI PTCP IN ADEGUAMENTO ALLA LR N.31/2014 e s.m.i.

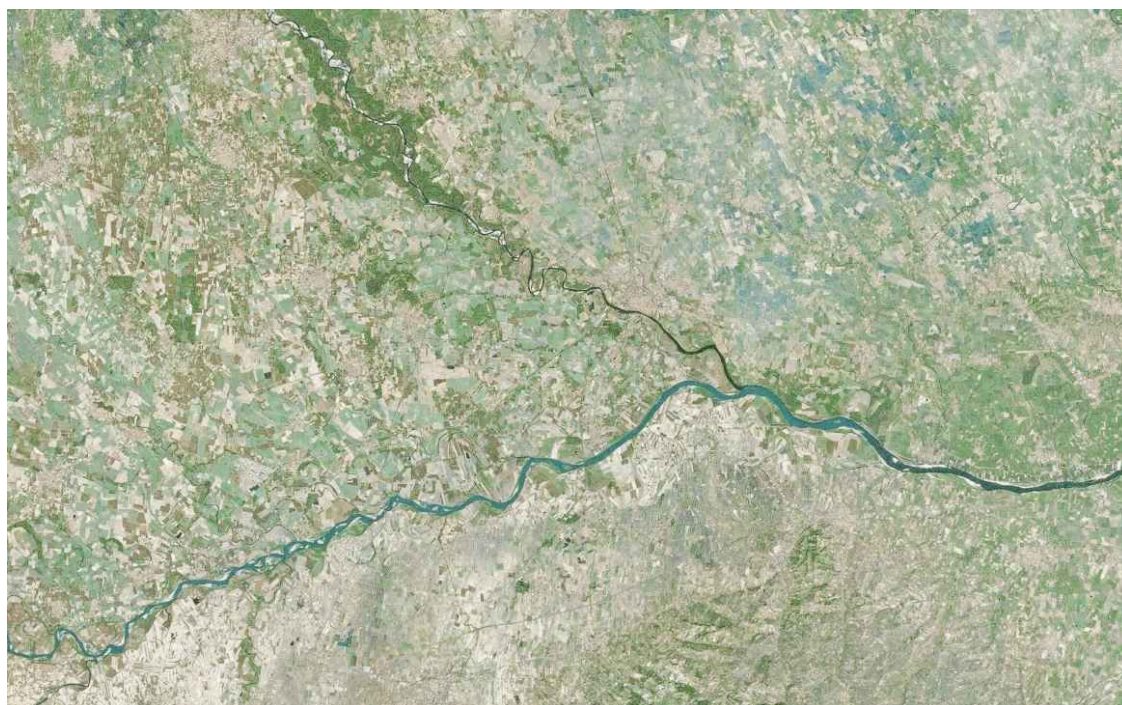

Oggetto: Tabella 8 Ambiti agricoli strategici LOMELLINA - verifica quantitativa		D.C.P. n. 45 del 15.11.2023
Elaborato: Allegato N16	Scala:	Data:

Presidente della Provincia Giovanni Palli	Consigliere delegato Filippo Droschi
Ufficio di piano per la redazione della Variante di PTCP Elisabetta Pozzi (fino al 14.06.2023) Antonio Massaro (dal 15.06.2023) Vincenzo Fontana Roberto Dellagiovanna Cristina Gallina Roberta Baldiraghi Barbara Galletti Simona Galuppi	Consulenze per l'elaborazione della Variante di PTCP Augusto Allegrini Luigi Bariani Daniela Barbano Gian Luca Perinotto Gruppo Argo Associati Nuova Qualità Ambientale srl Claudio Linzola

LOMELLINA												
COMUNE	POPOLAZIONE AL 31/12/2018	SUPERFICIE TERRITORIALE COMUNALE [ha]	SUPERFICIE URBANIZZATA COMUNALE [ha]	SUPERFICIE STRADE, CORPI IDRICI E AREE GESTITE DA ENTI PARCO [ha]	TRASFORMAZIONE RESIDENZIALE [ha]	TRASFORMAZIONE PRODUTTIVO + POLIFUNZIONALE [ha]	TOTALE URBANIZZATO + URBANIZZABILE [ha]	AREE AGRICOLE STRATEGICHE				
								AGR [ha]	ECO [ha]	PAE [ha]	OLT [ha]	TOT [ha]
ALAGNA	831	871,45	41,33	57,98	4,65	3,74	49,72	707,01	56,73	0,00	0,00	763,74
ALBONESE	530	424,72	25,32	29,65	3,18		28,50	280,51	86,05	0,00	0,00	366,56
BORGO SAN SIRO	975	1 769,07	34,38	481,99	4,02	3,10	41,50	617,69	627,89	0,00	0,00	1 245,57
BREME	755	1 916,66	56,46	81,31		2,63	59,09	446,57	1 329,70	0,00	0,00	1 776,27
CANDIA LOMELLINA	1 556	2 749,64	76,29	235,19	7,20	4,18	87,67	705,73	1 721,06	0,00	0,00	2 426,78
CASSOLNOVO	6 934	3 201,29	217,17	717,50	2,79	10,41	230,37	1 182,86	1 056,74	13,83	0,00	2 253,42
CASTELLO D'AGOGNA	1 139	1 061,95	64,08	170,52	4,04	5,64	73,76	503,80	313,88	0,00	0,00	817,68
CASTELNOVETTO	563	1 853,47	50,85	48,24	4,29	4,91	60,05	1 379,60	365,58	0,00	0,00	1 745,18
CERETTO LOMELLINA	188	737,09	17,20	36,69	2,70		19,90	274,69	405,81	0,00	0,00	680,50
CERGNAGO	722	1 356,21	35,51	104,68	0,48	0,89	36,88	824,25	390,41	0,00	0,00	1 214,66
CILAVEGNA	5 475	1 804,96	133,22	178,87	5,89	9,23	148,34	498,99	978,76	0,00	0,00	1 477,75
CONFENZA	1 599	2 671,40	78,10	89,06	3,83	5,94	87,87	1 968,00	526,47	0,00	0,00	2 494,47
COZZO	372	1 739,22	55,18	87,61	2,50	1,17	58,85	215,33	1 377,42	0,00	0,00	1 592,75
DORNO	4 671	3 060,03	171,54	352,70	6,46	22,57	200,58	1 442,52	1 064,24	0,00	0,00	2 506,76
FERRERA ERBOGNONE	1 196	1 955,05	173,83	290,20	8,04	82,74	264,61	638,65	760,73	0,85	0,00	1 400,23
FRASCAROLO	1 198	2 422,73	62,32	259,04	2,48		64,80	762,02	1 210,80	126,07	0,00	2 098,88
GALLIAVOLA	194	848,83	21,24	58,81			21,24	520,78	248,01	0,00	0,00	768,78
GAMBARANA	202	1 194,92	29,73	151,39	0,98	0,27	30,98	241,99	770,56	0,00	0,00	1 012,55
GAMBOLO`	9 916	5 158,70	287,20	737,70	56,87	21,72	365,79	1 597,47	2 457,74	0,00	0,00	4 055,21
GARLASCO	9 850	3 903,09	304,76	814,61	24,89	16,28	345,92	1 087,82	1 654,75	0,00	0,00	2 742,56
GRAVELLONA LOMELLINA	2 750	2 038,94	64,55	224,18	16,17	7,97	88,69	651,70	1 074,37	0,00	0,00	1 726,07
GROPELLO CAIROLI	4 454	2 625,85	128,53	663,43	13,13	25,98	167,64	754,48	1 040,30	0,00	0,00	1 794,78
LANGOSCO	372	1 582,56	37,96	254,94	1,71	0,98	40,65	583,15	299,43	404,39	0,00	1 286,98
LOMELLO	2 139	2 230,19	111,64	120,76	5,03	0,40	117,07	1 140,04	852,32	0,00	0,00	1 992,36
MEDE	6 524	3 311,81	182,54	271,45	13,62	4,60	200,75	2 039,40	800,21	0,00	0,00	2 839,61
MEZZANA BIGLI	1 071	1 872,64	99,03	439,00	3,33	0,98	103,35	0,00	867,34	462,96	0,00	1 330,30
MEZZANA RABATTONI	474	636,86	25,33	126,70	1,33		26,66	0,00	161,62	321,88	0,00	483,50
MORTARA	15 362	5 211,84	381,40	566,42	29,45	49,21	460,05	3 260,66	924,70	0,00	0,00	4 185,36
NICORVO	300	809,83	21,46	49,85	0,16	2,08	23,69	374,47	361,83	0,00	0,00	736,29
OLEVANO DI LOMELLINA	710	1 540,85	30,87	150,62	4,06	0,17	35,10	900,56	454,58	0,00	0,00	1 355,14
OTTOBIANO	1 106	2 448,65	59,99	197,83	2,25	6,02	68,26	1 432,66	749,90	0,00	0,00	2 182,56
PALESTRO	1 807	1 871,11	88,55	166,25	1,85	4,75	95,15	759,62	850,10	0,00	0,00	1 609,72
PARONA	1 920	932,72	89,29	169,72	1,07	21,14	111,50	370,15	281,35	0,00	0,00	651,50
PIEVE ALBIGNOLA	872	1 737,91	46,31	276,59	2,12	3,47	51,90	288,48	752,02	368,94	0,00	1 409,43
PIEVE DEL CAIRO	1 962	2 550,91	105,60	422,24	5,68	6,08	117,35	351,72	1 515,93	143,66	0,00	2 011,32
ROBBIO	5 860	4 037,16	221,56	183,33	18,13	36,24	275,93	2 548,25	1 029,66	0,00	0,00	3 577,91
ROSASCO	615	1 987,71	53,22	106,20	1,70		54,91	706,30	1 044,83	75,47	0,00	1 826,60
SAN GIORGIO DI LOMELLINA	1 059	2 590,43	54,59	186,34	4,81	2,41	61,81	1 363,04	979,24	0,00	0,00	2 342,28

COMUNE	POPOLAZIONE AL 31/12/2018	SUPERFICIE TERRITORIALE COMUNALE [ha]	SUPERFICIE URBANIZZATA COMUNALE [ha]	SUPERFICIE STRADE, CORPI IDRICI E AREE GESTITE DA ENTI PARCO [ha]	TRASFORMAZIONE RESIDENZIALE [ha]	TRASFORMAZIONE PRODUTTIVO + POLIFUNZIONALE [ha]	TOTALE URBANIZZATO + URBANIZZABILE [ha]	AREE AGRICOLE STRATEGICHE				
								AGR [ha]	ECO [ha]	PAE [ha]	OLT [ha]	TOT [ha]
SANNAZZARO DE' BURGONDI	5 414	2 328,28	275,09	379,05	7,13	13,99	296,20	638,06	348,03	666,94	0,00	1 653,03
SANT'ANGELO LOMELLINA	822	1 039,71	35,96	128,28	2,40	2,53	40,89	484,89	385,65	0,00	0,00	870,54
SARTIRANA LOMELLINA	1 604	2 950,64	104,83	189,58	5,25	0,25	110,33	1 823,86	826,87	0,00	0,00	2 650,73
SCALDASOLE	909	1 166,28	39,38	82,35	9,35	6,60	55,33	608,70	419,91	0,00	0,00	1 028,61
SEMIANA	207	993,02	19,76	14,08		1,11	20,88	518,20	439,87	0,00	0,00	958,07
SOMMO	1 158	1 436,85	35,03	216,67	2,62	3,44	41,09	81,43	262,72	834,94	0,00	1 179,09
SUARDI	607	985,70	36,80	184,22		0,46	37,26	123,00	480,42	160,80	0,00	764,23
TORRE BERETTI E CASTELLARO	557	1 743,51	35,13	127,03	4,60	0,77	40,50	528,94	1 047,05	0,00	0,00	1 575,99
TROMELLO	3 770	3 511,67	89,20	386,70	17,44	0,74	107,38	1 155,03	1 862,57	0,00	0,00	3 017,60
VALEGGIO	217	975,45	25,83	5,87	1,40		27,22	775,78	166,56	0,00	0,00	942,35
VALLE LOMELLINA	2 239	2 704,68	126,81	16,13	16,80	7,43	151,04	1 994,84	542,67	0,00	0,00	2 537,51
VELEZZO LOMELLINA	102	855,58	18,64	10,39			18,64	367,00	459,55	0,00	0,00	826,55
VIGEVANO	63 426	8 208,18	1 204,67	2 658,85	122,93	50,52	1 378,12	1 463,03	2 609,76	98,42	0,00	4 171,21
VILLA BISCOSSI	72	498,64	14,87	33,90	0,43	0,86	16,17	248,89	199,70	0,00	0,00	448,58
VILLANOVA D'ARDENGI	771	604,79	28,93	88,95	4,30	9,35	42,58	203,59	269,67	0,00	0,00	473,25
ZEME	1 030	2 496,36	71,33	136,80	1,85		73,19	988,02	1 298,35	0,00	0,00	2 286,37
ZERBOLO`	1 761	3 746,69	57,91	649,24	18,62	1,70	78,24	513,12	2 506,09	0,00	0,00	3 019,21
ZINASCO	3 147	2 964,30	119,17	454,65	16,85	5,73	141,76	826,62	823,09	718,18	0,00	2 367,89

LEGENDA

AGR: Ambiti di prevalente interesse produttivo di cui all'art. III-2 comma 1 lett. a PTCP vigente

PAE: Ambiti con valenza paesaggistica di cui all'art. III-2 comma 1 lett. b PTCP vigente

ECO: Ambiti di interazione con il sistema ecologico e naturalistico di cui all'art. III-2 comma 1 lett. c PTCP vigente

OLT: Ambiti con valenza paesaggistica - collina e montagna di cui all'art. III-2 comma 1 lett. b PTCP vigente

Superficie territoriale comunale: dato estratto da Geoportale Lombardia – Limiti amministrativi (agg. 2020)

Aree di trasformazione: dato estratto da Geoportale Lombardia – PGT Tavola delle Previsioni di Piano

Superficie corpi idrici: dato estratto da Geoportale Lombardia – DUSAF 6

Aree agricole strategiche: dato estratto da shape file PTCP2015 forniti da Provincia di Pavia

Superficie urbanizzata comunale: dato estratto da Geoportale Lombardia – DUSAF 6

Dati popolazione: ISTAT – Popolazione residente anni 2014 e 2018

Superficie strade: dato estratto da Geoportale Lombardia – Infrastrutture