



## PROVINCIA DI PAVIA

**Settore Territorio Pianificazione Strategica e Patrimonio**

# PIANO TERRITORIALE DI COORDINAMENTO PROVINCIALE

**VARIANTE DI PTCP IN ADEGUAMENTO ALLA LR N.31/2014 e s.m.i.**

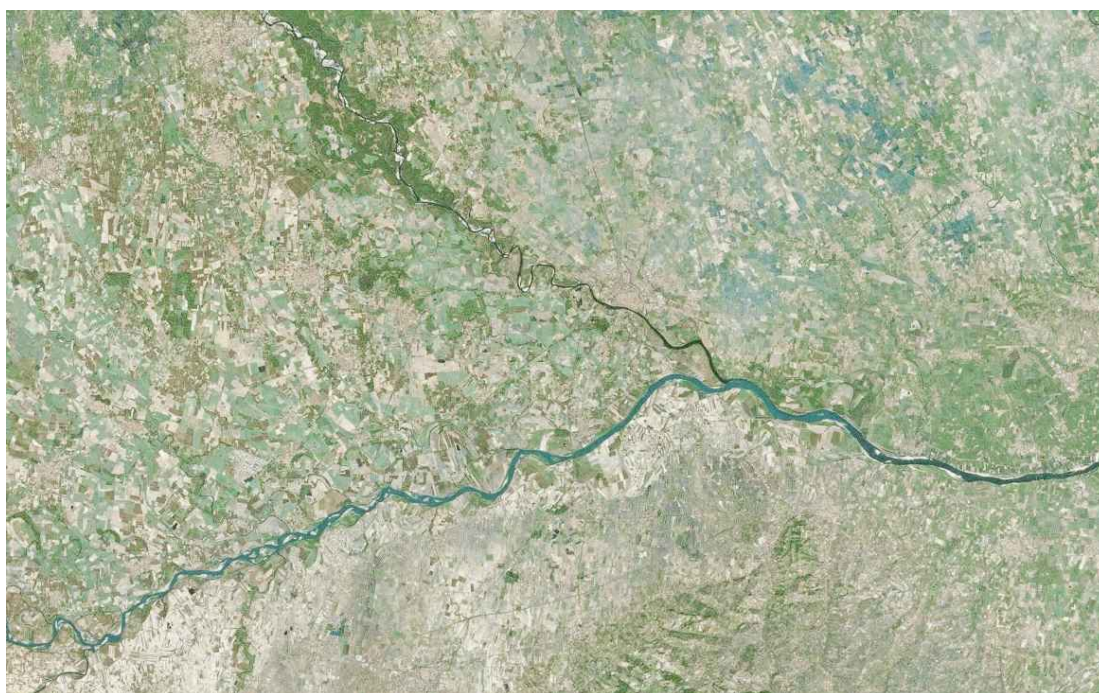

Oggetto: <b>Tabella 6 - Contenimento consumo di suolo</b>		D.C.P. n. 45 del 15.11.2023
<b>Soglia di riduzione incrementale al 2025</b>		
Elaborato: <b>Allegato N14</b>	Scala:	Data:

<b>Presidente della Provincia</b> Giovanni Palli	<b>Consigliere delegato</b> Filippo Droschi
<b>Ufficio di piano per la redazione della Variante di PTCP</b> Elisabetta Pozzi (fino al 14.06.2023) Antonio Massaro (dal 15.06.2023) Vincenzo Fontana Roberto Dellagiovanna Cristina Gallina Roberta Baldiraghi Barbara Galletti Simona Galuppi	<b>Consulenze per l'elaborazione della Variante di PTCP</b> Augusto Allegrini Luigi Bariani Daniela Barbano Gian Luca Perinotto Gruppo Argo Associati Nuova Qualità Ambientale srl Claudio Linzola

PAVESE													
COMUNE	SUPERFICIE TERRITORIALE COMUNALE [ha]	POPOLAZIONE		AREE DI TRASFORMAZIONE		RIDUZIONE CONSUMO SUOLO		RIDUZIONE CONSUMO DI SUOLO ANNI SUCCESSIVI					
		AL 31/12/2014	AL 31/12/2018	RESIDENZIALE [ha]	PRODUTTIVO POLIFUNZIONALE [ha]	Anno 2020 RESIDENZIALE 20% [ha]	Anno 2020 ALTRE FUNZIONI 20% [ha]	2025					
								RESIDENZIALE		ALTRE FUNZIONI			
		ANNUO +2,6% [ha]	PROGRESSIVO [ha]	ANNUO +2,6% [ha]	PROGRESSIVO [ha]								
ALBUZZANO	1 542,04	3 547	3 566	3,36	3,77	0,67	0,75	0,09	1,11	0,10	1,24		
BADIA PAVESE	502,86	385	359	3,82	18,02	0,76	3,60	0,10	1,26	0,47	5,95		
BASCAPE'	1 320,04	1 717	1 719	8,30	16,45	1,66	3,29	0,22	2,74	0,43	5,43		
BATTUDA	709,28	689	662	3,21		0,64		0,08	1,06	0,00	0,00		
BELGIOIOSO	2 627,53	6 304	6 333	18,69	28,52	3,74	5,70	0,49	6,17	0,74	9,41		
BEREGUARDO	1 743,12	2 821	2 688	15,32	2,53	3,06	0,51	0,40	5,06	0,07	0,84		
BORGARELLO	489,16	2 724	2 686	2,61	42,56	0,52	8,51	0,07	0,86	1,11	14,04		
BORNASCO	1 294,66	2 636	2 711	24,16	22,36	4,83	4,47	0,63	7,97	0,58	7,38		
CARBONARA AL TICINO	1 570,26	1 584	1 459	5,69	5,17	1,14	1,03	0,15	1,88	0,13	1,70		
CASORATE PRIMO	952,57	8 624	8 779	13,42	3,95	2,68	0,79	0,35	4,43	0,10	1,30		
CAVA MANARA	1 721,74	6 732	6 766	24,84	8,49	4,97	1,70	0,65	8,20	0,22	2,80		
CERANOVA	530,90	2 081	2 239	15,65	7,89	3,13	1,58	0,41	5,16	0,21	2,60		
CERTOSA DI PAVIA	1 075,31	5 234	5 435	4,97	32,70	0,99	6,54	0,13	1,64	0,85	10,79		
CHIGNOLO PO	2 339,60	4 049	3 970	6,10	40,10	1,22	8,02	0,16	2,01	1,04	13,23		
COPIANO	440,78	1 736	1 680	2,25	7,66	0,45	1,53	0,06	0,74	0,20	2,53		
CORTEOLONA	1 407,82	2 541	2 577	12,72	21,24	2,54	4,25	0,33	4,20	0,55	7,01		
GENZONE													
COSTA DE' NOBILI	1 187,65	365	382	0,73	1,25	0,15	0,25	0,02	0,24	0,03	0,41		
CURA CARPIGNANO	1 085,59	4 748	4 909	16,98	12,07	3,40	2,41	0,44	5,60	0,31	3,98		
FILIGHERA	823,11	878	825	7,12	1,28	1,42	0,26	0,19	2,35	0,03	0,42		
GERENZAGO	540,72	1 409	1 436	4,14	2,53	0,83	0,51	0,11	1,37	0,07	0,83		
GIUSSAGO	2 482,91	5 160	5 304	9,47	1,35	1,89	0,27	0,25	3,13	0,04	0,45		
INVERNO E MONTELEONE	984,38	1 474	1 490	35,21	6,25	7,04	1,25	0,92	11,62	0,16	2,06		
LANDRIANO	1 579,77	6 379	6 417	10,38	12,67	2,08	2,53	0,27	3,43	0,33	4,18		
LARDIRAGO	546,80	1 213	1 140	5,42	1,68	1,08	0,34	0,14	1,79	0,04	0,56		
LINAROLO	1 270,56	2 815	2 837	8,71	5,59	1,74	1,12	0,23	2,88	0,15	1,85		
MAGHERNO	509,36	1 711	1 717	10,04	2,92	2,01	0,58	0,26	3,31	0,08	0,96		
MARCIGNAGO	1 019,34	2 488	2 503	1,75	6,12	0,35	1,22	0,05	0,58	0,16	2,02		
MARZANO	929,88	1 657	1 675	10,90		2,18		0,28	3,60	0,00	0,00		
MIRADOLO TERME	961,84	3 801	3 733	12,23	10,23	2,45	2,05	0,32	4,04	0,27	3,38		
MONTICELLI PAVESE	2 025,44	686	707	0,81		0,16		0,02	0,27	0,00	0,00		
PAVIA	6 324,34	72 205	73 086	12,89	95,00	2,58	19,00	0,34	4,25	2,47	31,35		
PIEVE PORTO MORONE	1 623,69	2 701	2 664	28,13	15,82	5,63	3,16	0,73	9,28	0,41	5,22		
ROGNANO	943,63	650	641	3,21		0,64		0,08	1,06	0,00	0,00		
RONCARO	499,11	1 525	1 563	26,72	3,42	5,34	0,68	0,69	8,82	0,09	1,13		
SAN GENESIO ED UNITI	920,21	3 889	3 932	8,50	2,97	1,70	0,59	0,22	2,81	0,08	0,98		
SAN MARTINO SICCOMARIO	1 432,44	6 053	6 439	6,65	19,94	1,33	3,99	0,17	2,19	0,52	6,58		
SANTA CRISTINA E BISSONE	2 209,34	2 031	1 951	2,60	11,90	0,52	2,38	0,07	0,86	0,31	3,93		
SANT'ALESSIO CON VIALONE	648,61	933	965	28,37	2,89	5,67	0,58	0,74	9,36	0,08	0,95		
SAN ZENONE AL PO	707,42	612	583	0,00				0,00	0,00	0,00	0,00		
SIZIANO	1 199,58	5 939	6 128	9,69	11,23	1,94	2,25	0,25	3,20	0,29	3,71		
SPESSA	1 225,04	609	575	11,33	12,61	2,27	2,52	0,29	3,74	0,33	4,16		
TORRE D'ARESE	437,66	977	944	1,32	1,37	0,26	0,27	0,03	0,43	0,04	0,45		
TORRE D'ISOLA	1 640,99	2 402	2 425	4,66	1,44	0,93	0,29	0,12	1,54	0,04	0,47		

COMUNE	SUPERFICIE TERRITORIALE COMUNALE [ha]	POPOLAZIONE		AREE DI TRASFORMAZIONE		RIDUZIONE CONSUMO SUOLO		RIDUZIONE CONSUMO DI SUOLO ANNI SUCCESSIVI			
		AL 31/12/2014	AL 31/12/2018	RESIDENZIALE [ha]	PRODUTTIVO POLIFUNZIONALE [ha]	Anno 2020 RESIDENZIALE 20% [ha]	Anno 2020 ALTRE FUNZIONI 20% [ha]	2025			
								RESIDENZIALE		ALTRE FUNZIONI	
		ANNUO +2,6% [ha]	PROGRESSIVO [ha]	ANNUO +2,6% [ha]	PROGRESSIVO [ha]						
TORRE DE' NEGRI	401,97	332	315	3,19	3,26	0,64	0,65	0,08	1,05	0,08	1,07
TORREVECCHIA PIA	1 643,49	3 522	3 517	9,61	13,98	1,92	2,80	0,25	3,17	0,36	4,61
TRAVACO' SICCOMARIO	1 653,81	4 471	4 404	3,58	0,96	0,72	0,19	0,09	1,18	0,03	0,32
TRIVOLZIO	386,37	2 158	2 335	16,06	20,97	3,21	4,19	0,42	5,30	0,55	6,92
TROVO	816,69	1 040	1 017	17,71		3,54		0,46	5,85	0,00	0,00
VALLE SALIMBENE	769,18	1 534	1 481	6,64	3,53	1,33	0,71	0,17	2,19	0,09	1,17
VELLEZZO BELLINI	794,71	3 213	3 331	5,14		1,03		0,13	1,70	0,00	0,00
VIDIGULFO	1 516,31	6 336	6 508	33,86	43,97	6,77	8,79	0,88	11,18	1,14	14,51
VILLANTERIO	1 471,50	3 269	2 985	3,24	23,12	0,65	4,62	0,08	1,07	0,60	7,63
VISTARINO	941,59	1 577	1 553	8,43	2,23	1,69	0,45	0,22	2,78	0,06	0,74
ZECCONE	552,16	1 736	1 684	2,96		0,59		0,08	0,98	0,00	0,00
ZERBO	647,57	436	404	2,88	0,71	0,58	0,14	0,07	0,95	0,02	0,23
<b>TOTALE</b>						<b>111,28</b>	<b>123,33</b>	<b>14,47</b>	<b>183,62</b>	<b>16,03</b>	<b>203,49</b>

**LEGENDA**

**Superficie territoriale comunale:** dato estratto da Geoportale Lombardia – Limiti amministrativi (agg. 2020)

**Dati popolazione:** ISTAT – Popolazione residente anni 2014 e 2018

**Aree di trasformazione:** dato estratto da Geoportale Lombardia – PGT Tavola delle Previsioni di Piano

LOMELLINA											
COMUNE	SUPERFICIE TERRITORIALE COMUNALE [ha]	POPOLAZIONE		AREE DI TRASFORMAZIONE		RIDUZIONE CONSUMO SUOLO		RIDUZIONE CONSUMO DI SUOLO ANNI SUCCESSIVI			
		AL 31/12/2014	AL 31/12/2018	RESIDENZIALE [ha]	PRODUTTIVO POLIFUNZIONALE [ha]	RESIDENZIALE 20% [ha]	ALTRE FUNZIONI 20% [ha]	2025			
								RESIDENZIALE		ALTRE FUNZIONI	
								ANNUO +2,6% [ha]	PROGRESSIVO [ha]	ANNUO +2,6% [ha]	PROGRESSIVO [ha]
ALAGNA	871,45	878	831	4,65	3,74	0,93	0,75	0,12	1,54	0,10	1,24
ALBONESE	424,72	579	530	3,18		0,64		0,08	1,05	0,00	0,00
BORGO SAN SIRO	1 769,07	1 040	975	4,02	3,10	0,80	0,62	0,10	1,33	0,08	1,02
BREME	1 916,66	814	755		2,63		0,53	0,00	0,00	0,07	0,87
CANDIA LOMELLINA	2 749,64	1 572	1 556	7,20	4,18	1,44	0,84	0,19	2,38	0,11	1,38
CASSOLNOVO	3 201,29	7 096	6 934	2,79	10,41	0,56	2,08	0,07	0,92	0,27	3,44
CASTELLO D'AGOGNA	1 061,95	1 165	1 139	4,04	5,64	0,81	1,13	0,11	1,33	0,15	1,86
CASTELNOVETTO	1 853,47	604	563	4,29	4,91	0,86	0,98	0,11	1,41	0,13	1,62
CERETTO LOMELLINA	737,09	192	188	2,70		0,54		0,07	0,89	0,00	0,00
CERGNAGO	1 356,21	748	722	0,48	0,89	0,10	0,18	0,01	0,16	0,02	0,29
CILAVEGNA	1 804,96	5 640	5 475	5,89	9,23	1,18	1,85	0,15	1,94	0,24	3,05
CONFIENZA	2 671,40	1 670	1 599	3,83	5,94	0,77	1,19	0,10	1,26	0,15	1,96
COZZO	1 739,22	357	372	2,50	1,17	0,50	0,23	0,06	0,82	0,03	0,39
DORNO	3 060,03	4 675	4 671	6,46	22,57	1,29	4,51	0,17	2,13	0,59	7,45
FERRERA ERBOGNONE	1 955,05	1 165	1 196	8,04	82,74	1,61	16,55	0,21	2,65	2,15	27,30
FRASCAROLO	2 422,73	1 201	1 198	2,48		0,50		0,06	0,82	0,00	0,00
GALLIAVOLA	848,83	209	194					0,00	0,00	0,00	0,00
GAMBARANA	1 194,92	220	202	0,98	0,27	0,20	0,05	0,03	0,32	0,01	0,09
GAMBOLO`	5 158,70	10 149	9 916	56,87	21,72	11,37	4,34	1,48	18,77	0,56	7,17
GARLASCO	3 903,09	9 872	9 850	24,89	16,28	4,98	3,26	0,65	8,21	0,42	5,37
GRAVELLONA LOMELLINA	2 038,94	2 751	2 750	16,17	7,97	3,23	1,59	0,42	5,34	0,21	2,63
GROPELLO CAIROLI	2 625,85	4 644	4 454	13,13	25,98	2,63	5,20	0,34	4,33	0,68	8,57
LANGOSCO	1 582,56	425	372	1,71	0,98	0,34	0,20	0,04	0,56	0,03	0,32
LOMELLO	2 230,19	2 235	2 139	5,03	0,40	1,01	0,08	0,13	1,66	0,01	0,13
MEDE	3 311,81	6 731	6 524	13,62	4,60	2,72	0,92	0,35	4,49	0,12	1,52
MEZZANA BIGLI	1 872,64	1 119	1 071	3,33	0,98	0,67	0,20	0,09	1,10	0,03	0,32
MEZZANA RABATTONI	636,86	490	474	1,33		0,27		0,03	0,44	0,00	0,00
MORTARA	5 211,84	15 543	15 362	29,45	49,21	5,89	9,84	0,77	9,72	1,28	16,24
NICORVO	809,83	367	300	0,16	2,08	0,03	0,42	0,00	0,05	0,05	0,69
OLEVANO DI LOMELLINA	1 540,85	748	710	4,06	0,17	0,81	0,03	0,11	1,34	0,00	0,06
OTTOBIANO	2 448,65	1 121	1 106	2,25	6,02	0,45	1,20	0,06	0,74	0,16	1,99
PALESTRO	1 871,11	1 965	1 807	1,85	4,75	0,37	0,95	0,05	0,61	0,12	1,57
PARONA	932,72	1 961	1 920	1,07	21,14	0,21	4,23	0,03	0,35	0,55	6,98
PIEVE ALBIGNOLA	1 737,91	892	872	2,12	3,47	0,42	0,69	0,06	0,70	0,09	1,15
PIEVE DEL CAIRO	2 550,91	2 114	1 962	5,68	6,08	1,14	1,22	0,15	1,88	0,16	2,01
ROBBIO	4 037,16	6 029	5 860	18,13	36,24	3,63	7,25	0,47	5,98	0,94	11,96
ROSASCO	1 987,71	735	615	1,70		0,34		0,04	0,56	0,00	0,00
SAN GIORGIO DI LOMELLINA	2 590,43	1 123	1 059	4,81	2,41	0,96	0,48	0,12	1,59	0,06	0,80
SANNAZZARO DE' BURGONDI	2 328,28	5 512	5 414	7,13	13,99	1,43	2,80	0,19	2,35	0,36	4,62
SANT'ANGELO LOMELLINA	1 039,71	814	822	2,40	2,53	0,48	0,51	0,06	0,79	0,07	0,83
SARTIRANA LOMELLINA	2 950,64	1 716	1 604	5,25	0,25	1,05	0,05	0,14	1,73	0,01	0,08
SCALDASOLE	1 166,28	958	909	9,35	6,60	1,87	1,32	0,24	3,09	0,17	2,18
SEMIANA	993,02	240	207		1,11		0,22	0,00	0,00	0,03	0,37
SOMMO	1 436,85	1 142	1 158	2,62	3,44	0,52	0,69	0,07	0,87	0,09	1,14
SUARDI	985,70	632	607		0,46		0,09	0,00	0,00	0,01	0,15

COMUNE	SUPERFICIE TERRITORIALE COMUNALE [ha]	POPOLAZIONE		AREE DI TRASFORMAZIONE		RIDUZIONE CONSUMO SUOLO		RIDUZIONE CONSUMO DI SUOLO ANNI SUCCESSIVI			
		AL 31/12/2014	AL 31/12/2018	RESIDENZIALE [ha]	PRODUTTIVO POLIFUNZIONALE [ha]	RESIDENZIALE 20% [ha]	ALTRE FUNZIONI 20% [ha]	2025			
								RESIDENZIALE		ALTRE FUNZIONI	
								ANNUO +2,6% [ha]	PROGRESSIVO [ha]	ANNUO +2,6% [ha]	PROGRESSIVO [ha]
TORRE BERETTI E CASTELLARO	1 743,51	583	557	4,60	0,77	0,92	0,15	0,12	1,52	0,02	0,25
TROMELLO	3 511,67	3 852	3 770	17,44	0,74	3,49	0,15	0,45	5,75	0,02	0,25
VALEGGIO	975,45	220	217	1,40		0,28		0,04	0,46	0,00	0,00
VALLE LOMELLINA	2 704,68	2 241	2 239	16,80	7,43	3,36	1,49	0,44	5,55	0,19	2,45
VELEZZO LOMELLINA	855,58	100	102					0,00	0,00	0,00	0,00
VIGEVANO	8 208,18	63 442	63 426	122,93	50,52	24,59	10,10	3,20	40,57	1,31	16,67
VILLA BISCOSSI	498,64	73	72	0,43	0,86	0,09	0,17	0,01	0,14	0,02	0,28
VILLANOVA D'ARDENGI	604,79	779	771	4,30	9,35	0,86	1,87	0,11	1,42	0,24	3,09
ZEME	2 496,36	1 092	1 030	1,85		0,37		0,05	0,61	0,00	0,00
ZERBOLO`	3 746,69	1 744	1 761	18,62	1,70	3,72	0,34	0,48	6,15	0,04	0,56
ZINASCO	2 964,30	3 282	3 147	16,85	5,73	3,37	1,15	0,44	5,56	0,15	1,89
<b>TOTALE</b>						<b>100,57</b>	<b>94,68</b>	<b>13,07</b>	<b>165,94</b>	<b>12,31</b>	<b>156,22</b>

**LEGENDA**

**Superficie territoriale comunale:** dato estratto da Geoportale Lombardia – Limiti amministrativi (agg. 2020)

**Dati popolazione:** ISTAT – Popolazione residente anni 2014 e 2018

**Aree di trasformazione:** dato estratto da Geoportale Lombardia – PGT Tavola delle Previsioni di Piano

OLTREPO												
COMUNE	SUPERFICIE TERRITORIALE COMUNALE [ha]	POPOLAZIONE		AREE DI TRASFORMAZIONE		RIDUZIONE CONSUMO SUOLO		RIDUZIONE CONSUMO DI SUOLO ANNI SUCCESSIVI				
		AL 31/12/2014	AL 31/12/2018	RESIDENZIALE [ha]	PRODUTTIVO POLIFUNZIONALE [ha]	Anno 2020 RESIDENZIALE 20% [ha]	Anno 2020 ALTRE FUNZIONI 20% [ha]	2025				
								RESIDENZIALE		ALTRE FUNZIONI		
		ANNUO +2,6% [ha]	PROGRESSIVO [ha]	ANNUO +2,6% [ha]	PROGRESSIVO [ha]							
ALBAREDO ARNABOLDI	1 276,46	1 250	1 328	9,13	7,80	1,83	1,56	0,24	2,78	0,20	2,57	
CAMPOSPINOSO												
ARENA PO	2 271,30	1 588	1 588	6,44	12,01	1,29	2,40	0,17	2,12	0,31	3,96	
BAGNARIA	1 657,25	675	659	0,81	0,22	0,16	0,04	0,02	0,27	0,01	0,07	
BARBIANELLO	1 189,72	891	851	8,29	3,61	1,66	0,72	0,22	2,74	0,09	1,19	
BASTIDA PANCARANA	1 349,17	1 046	1 005	3,68	1,48	0,74	0,30	0,10	1,21	0,04	0,49	
BORGO PRIOLO	2 874,69	1 394	1 475	6,04	5,16	1,21	1,03	0,16	1,99	0,13	1,70	
BORGORATTO MORMOROLO	1 603,48	442	417	0,60		0,12		0,02	0,20	0,00	0,00	
BOSNASCO	478,07	638	619	1,51	3,49	0,30	0,70	0,04	0,50	0,09	1,15	
BRALLO DI PREGOLA	4 656,63	614	553	2,04		0,41		0,05	0,67	0,00	0,00	
BRESSANA BOTTARONE	1 291,92	3 564	3 474	7,72	18,07	1,54	3,61	0,20	2,55	0,47	5,96	
BRONI	2 095,51	9 455	9 603	14,08	78,24	2,82	15,65	0,37	4,65	2,03	25,82	
CALVIGNANO	682,74	131	111	3,06		0,61		0,08	1,01	0,00	0,00	
CANNETO PAVESE	586,51	1 368	1 379	5,26		1,05		0,14	1,74	0,00	0,00	
CASANOVA LONATI	455,66	474	455	3,97		0,79		0,10	1,31	0,00	0,00	
CASATISMA	548,00	899	888	5,76	50,24	1,15	10,05	0,15	1,90	1,31	16,58	
CASEI GEROLA	2 463,94	2 509	2 485		56,24		11,25	0,00	0,00	1,46	18,56	
CASTANA	535,93	722	746	0,93		0,19		0,02	0,31	0,00	0,00	
CASTEGGIO	1 791,23	6 880	6 738	13,81	45,57	2,76	9,11	0,36	4,56	1,18	15,04	
CASTELLETTO DI BRANDUZZO	1 128,17	1 032	1 067	3,43	18,99	0,69	3,80	0,09	1,13	0,49	6,27	
CECIMA	1 009,23	251	224	0,79	0,28	0,16	0,06	0,02	0,26	0,01	0,09	
CERVESINA	1 264,67	1 220	1 218	7,26	2,66	1,45	0,53	0,19	2,39	0,07	0,88	
CIGOGNOLA	788,82	1 361	1 298	1,06	4,46	0,21	0,89	0,03	0,35	0,12	1,47	
CODEVILLA	1 297,10	1 031	994	4,52	9,42	0,90	1,88	0,12	1,49	0,24	3,11	
CANEVINO - COLLI VERDI					4,79							
RUINO - COLLI VERDI	4 086,81	1 156	1 088	4,18		0,84	0,96	0,11	1,38	0,12	1,58	
VALVERDE - COLLI VERDI												
CORANA	1 303,75	811	804	2,13	11,01	0,43	2,20	0,06	0,70	0,29	3,63	
CORNALE E BASTIDA (DE' DOSSI)	428,34	712	869	3,51		0,70		0,09	1,16	0,00	0,00	
CORVINO SAN QUIRICO	439,75	1 048	1 022	1,52		0,30		0,04	0,50	0,00	0,00	
FORTUNAGO	1 802,71	399	368	2,21		0,44		0,06	0,73	0,00	0,00	
GODIASCO SALICE TERME	2 059,69	3 207	3 299	5,61		1,12		0,15	1,85	0,00	0,00	
GOLFERENZO	429,17	196	195	1,31		0,26		0,03	0,43	0,00	0,00	
LIRIO	180,16	130	129					0,00	0,00	0,00	0,00	
LUNGAVILLA	688,46	2 457	2 451	9,65	8,91	1,93	1,78	0,25	3,18	0,23	2,94	
MENCONICO	2 842,14	367	358	0,71	0,74	0,14	0,15	0,02	0,23	0,02	0,25	
MEZZANINO	1 343,07	1 456	1 351	6,30	4,78	1,26	0,96	0,16	2,08	0,12	1,58	
MONTALTO PAVESE	1 917,31	876	896	0,86		0,17		0,02	0,28	0,00	0,00	
MONTEBELLO DELLA BATTAGLIA	1 575,62	1 669	1 596	3,87	2,12	0,77	0,42	0,10	1,28	0,06	0,70	
MONTECALVO VERSIGGIA	1 128,90	528	531					0,00	0,00	0,00	0,00	
MONTESCANO	229,94	407	424	0,96		0,19		0,02	0,32	0,00	0,00	
MONTESGALE	1 482,43	300	280	0,50	0,46	0,10	0,09	0,01	0,17	0,01	0,15	
MONTU' BECCARIA	1 546,41	1 730	1 641	4,89	9,60	0,98	1,92	0,13	1,61	0,25	3,17	
MORNICO LOSANA	817,57	655	612	0,96		0,19		0,02	0,32	0,00	0,00	
OLIVA GESSI	391,83	180	162	0,43		0,09		0,01	0,14	0,00	0,00	

COMUNE	SUPERFICIE TERRITORIALE COMUNALE [ha]	POPOLAZIONE		AREE DI TRASFORMAZIONE		RIDUZIONE CONSUMO SUOLO		RIDUZIONE CONSUMO DI SUOLO ANNI SUCCESSIVI			
		AL 31/12/2014	AL 31/12/2018	RESIDENZIALE [ha]	PRODUTTIVO POLIFUNZIONALE [ha]	Anno 2020 RESIDENZIALE 20% [ha]	Anno 2020 ALTRE FUNZIONI 20% [ha]	2025			
								RESIDENZIALE		ALTRE FUNZIONI	
		ANNUO +2,6% [ha]	PROGRESSIVO [ha]	ANNUO +2,6% [ha]	PROGRESSIVO [ha]						
PANCARANA	669,84	322	308	3,25		0,65		0,08	1,07	0,00	0,00
PIETRA DE' GIORGI	1 120,93	898	854	4,66	0,84	0,93	0,17	0,12	1,54	0,02	0,28
PINAROLO PO	1 102,06	1 714	1 685	11,72	4,52	2,34	0,90	0,30	3,87	0,12	1,49
PIZZALE	719,73	722	722					0,00	0,00	0,00	0,00
PONTE NIZZA	2 307,91	824	784	4,64	2,77	0,93	0,55	0,12	1,53	0,07	0,91
PORTALBERA	440,49	1 528	1 482	5,83	4,38	1,17	0,88	0,15	1,92	0,11	1,44
REA	208,19	426	404	2,14	3,45	0,43	0,69	0,06	0,71	0,09	1,14
REDAVALLE	543,22	1 069	1 052	3,58	2,42	0,72	0,48	0,09	1,18	0,06	0,80
RETORBIDO	1 156,38	1 522	1 546	7,45	10,85	1,49	2,17	0,19	2,46	0,28	3,58
RIVANAZZANO TERME	2 922,95	5 321	5 325	26,54	64,17	5,31	12,83	0,69	8,76	1,67	21,18
ROBECCO PAVESE	688,46	555	539	3,14		0,63		0,08	1,04	0,00	0,00
ROCCA DE' GIORGI	1 047,44	84	89	2,98		0,60		0,08	0,98	0,00	0,00
ROCCA SUSELLA	1 286,24	240	218					0,00	0,00	0,00	0,00
ROMAGNESE	2 959,88	685	669	0,95	0,67	0,19	0,13	0,02	0,31	0,02	0,22
ROVESCALA	833,48	909	896	0,78		0,16		0,02	0,26	0,00	0,00
SAN CIPRIANO PO	686,34	492	478	0,77	19,58	0,15	3,92	0,02	0,25	0,51	6,46
SAN DAMIANO AL COLLE	639,28	699	645					0,00	0,00	0,00	0,00
SANTA GIULETTA	1 161,69	1664	1607	5,67	2,75	1,13	0,55	0,15	1,87	0,07	0,91
SANTA MARGHERITA DI STAFFORA	3 694,98	488	478	1,60		0,32		0,04	0,53	0,00	0,00
SANTA MARIA DELLA VERSA	1 843,44	2432	2296	6,62	2,70	1,32	0,54	0,17	2,18	0,07	0,89
SILVANO PIETRA	1 367,42	672	668	3,74	29,24	0,75	5,85	0,10	1,23	0,76	9,65
STRADELLA	1 879,56	11692	11712	14,08	48,36	2,82	9,67	0,37	4,65	1,26	15,96
TORRAZZA COSTE	1 624,46	1693	1623		7,81		1,56	0,00	0,00	0,20	2,58
TORRICELLA VERZATE	355,29	841	832	7,09		1,42		0,18	2,34	0,00	0,00
VAL DI NIZZA	2 953,06	642	625	2,08		0,42		0,05	0,69	0,00	0,00
VARZI	5 841,17	3298	3109	11,98	2,29	2,40	0,46	0,31	3,95	0,06	0,76
VERRETTO	273,84	402	384	0,96		0,19		0,03	0,32	0,00	0,00
VERRUA PO	1 097,88	1305	1273	4,88	1,16	0,98	0,23	0,13	1,61	0,03	0,38
VOGHERA	6 315,83	39200	39365	116,19	130,60	23,24	26,12	3,02	38,34	3,40	43,10
VOLPARA	391,45	133	125					0,00	0,00	0,00	0,00
ZAVATTARELLO	2 835,29	987	998	2,81	1,05	0,56	0,21	0,07	0,93	0,03	0,35
ZENEVREDO	540,28	482	474	4,84		0,97		0,13	1,60	0,00	0,00
<b>TOTALE</b>						<b>84,15</b>	<b>139,99</b>	<b>10,94</b>	<b>138,61</b>	<b>18,20</b>	<b>230,99</b>

**LEGENDA**

**Superficie territoriale comunale:** dato estratto da Geoportale Lombardia – Limiti amministrativi (agg. 2020)

**Dati popolazione:** ISTAT – Popolazione residente anni 2014 e 2018

**Aree di trasformazione:** dato estratto da Geoportale Lombardia – PGT Tavola delle Previsioni di Piano