Allegato 3. Cartografia degli elementi di sensibilità ambientale (area Pavese)

Elementi ambientali sensibili
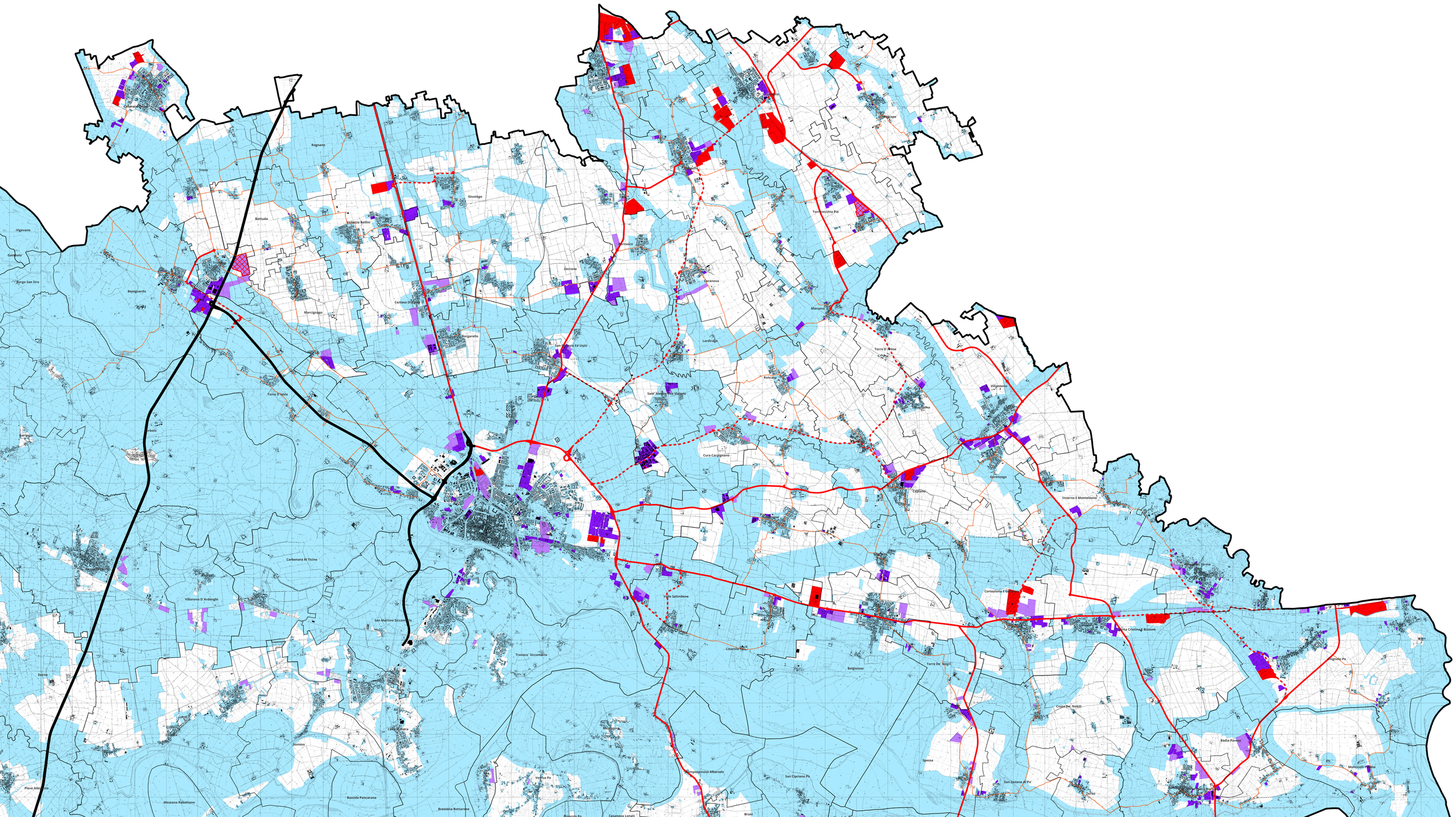
- Autostrade
- Strade principali con sezione superiore a 8 m
- Strade principali con sezione media 6,5 - 8m
- Strade principali con sezione inferiore a 6,5 m
- Insediamenti logistici esistenti
- Insediamenti logistici di previsione
- Tessuto urbano consolidato produttivo
- Ambiti di Trasformazione produttivi di previsione